Stand-Down Nacional Dedicado a la Seguridad para Prevenir las Caídas: Seminario web en español

Bienvenida:

- Elizabeth Garza, Public Health Analyst, NIOSH Office of Construction Safety and Health
- Erin Gilmore, Director of Construction Services, OSHA Directorate of Construction

Panel:

- Manny Rodriguez, CSHO, Director de seguridad, TAS Commercial Concrete, Concilio de seguridad de la NHCA
- Dan Ramir, Director Ejecutivo, Centro de seguridad para trabajadores latinos, Latino Worker Safety Center (LWSC)
- Isidro Valdez, Instructor de Ladrillo, IMI - Instituto Internacional de Ladrilleria

Moderador:

- Elizabeth Garza, NIOSH Office of Construction Safety and Health
- Marlis Burbick, OSHA Office of Communications

CPWR THE CENTER FOR CONSTRUCTION RESEARCH AND TRAINING

OSHA

NIOSH

LWSC.ORG Latino Worker Safety Center 888-595-5972

NHCA National Hispanic Construction Association BUILT BY LATINOS

REGIONAL HISPANIC CONTRACTORS ASSOCIATION

TEAM IMI INTERNATIONAL MASONRY INSTITUTE

LWSC.ORG

Latino Worker Safety Center

888-595-5972

Daniel Ramir, CHST

Director Ejecutivo, Centro de seguridad para trabajadores latinos

stopconstructionfalls.com

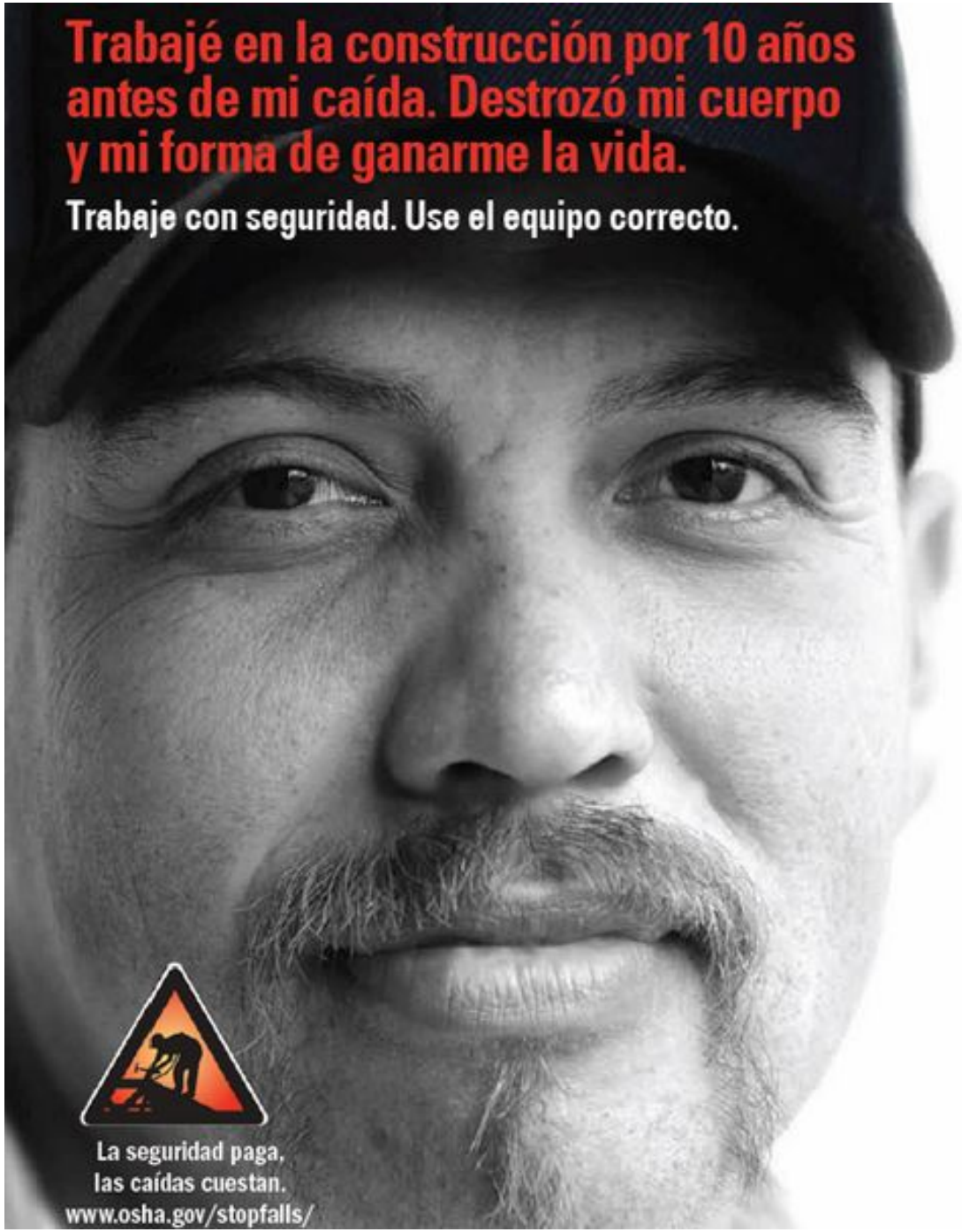

34%

de las muertes
en la construcción

LATINOS

Los trabajadores hispanos / latinx tienen un mayor riesgo de morir en el trabajo ...

% de trabajadores 2019

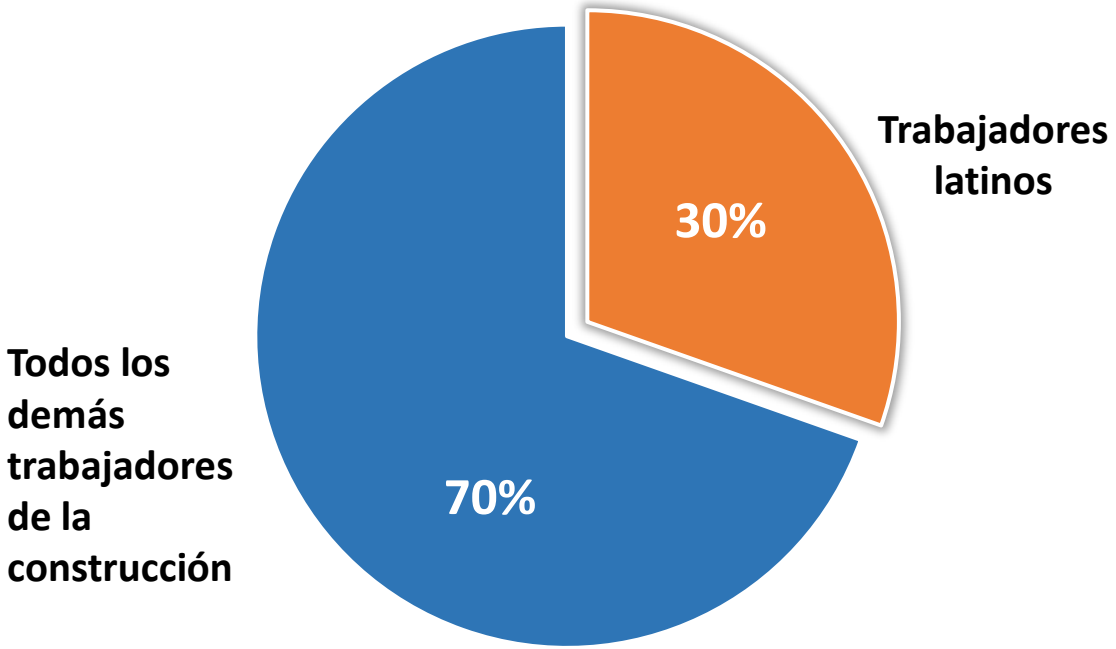

% de muertes en 2019

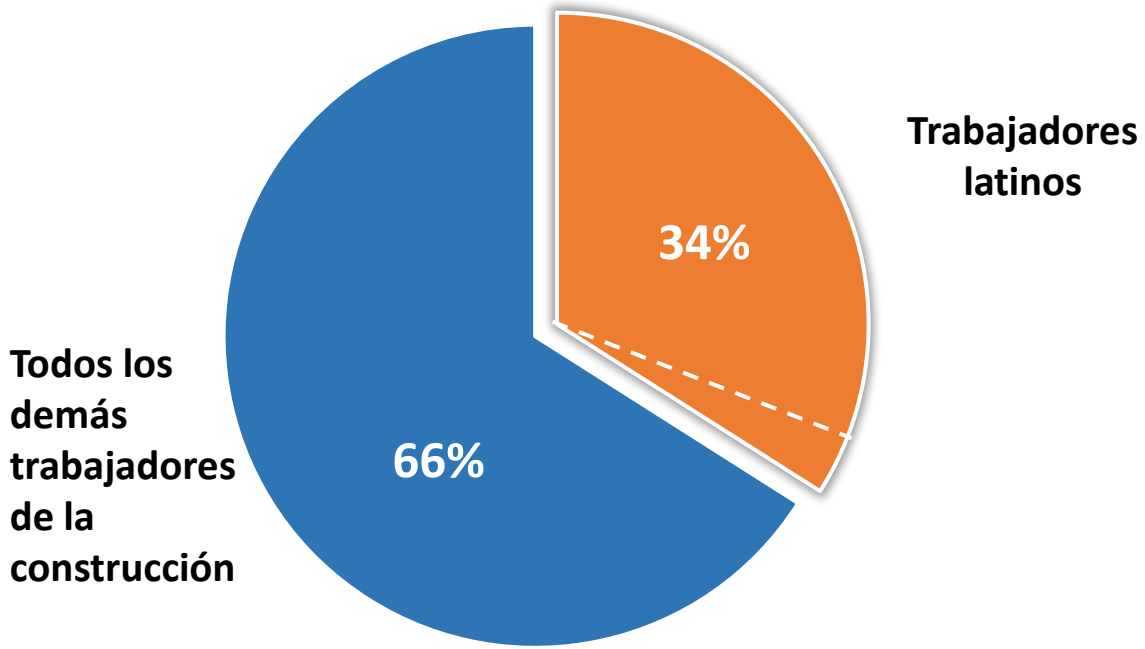

https://www.cpwr.com/wp-content/uploads/DataBulletin-February-2021.pdf

stopconstructionfalls.com

La tasa de muertes de trabajadores hispanos / latinx ha aumentado de 2011 a 2019

Tasa de heridos mortales en la construcción por etnia hispana

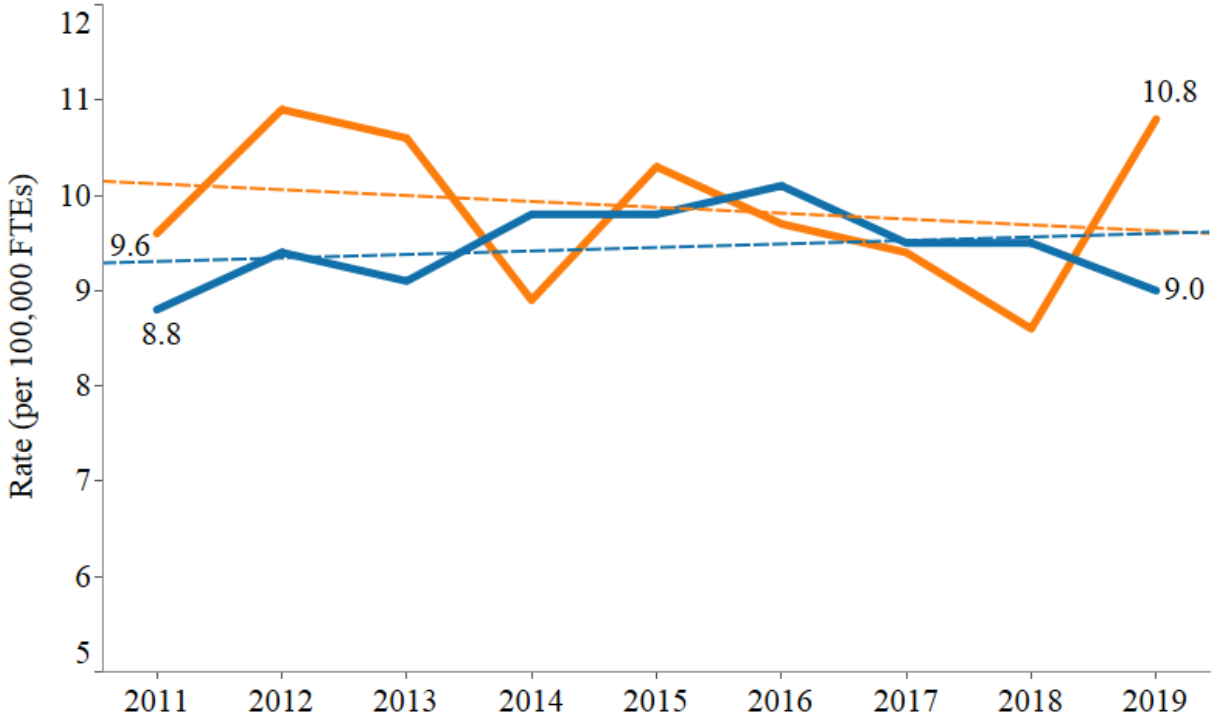

Sources: U.S. Bureau of Labor Statistics, (1) Census of Fatal Occupational Injuries; (2) Current Population Survey.
*Cases without ethnicity information categorized as non-Hispanic.

Hispano/Latinx

Non-Hispano/Latinx

Aproximadamente 11 de cada 100,000 trabajadores hispanos murieron en 2019

stopconstructionfalls.com

Para TODOS los trabajadores, las caídas mortales a un nivel más bajo aumentaron de 2018 a 2019

Porcentaje de muertes causadas por los
Cuatro Riesgos Principales en Construcción, 2018 versus 2019

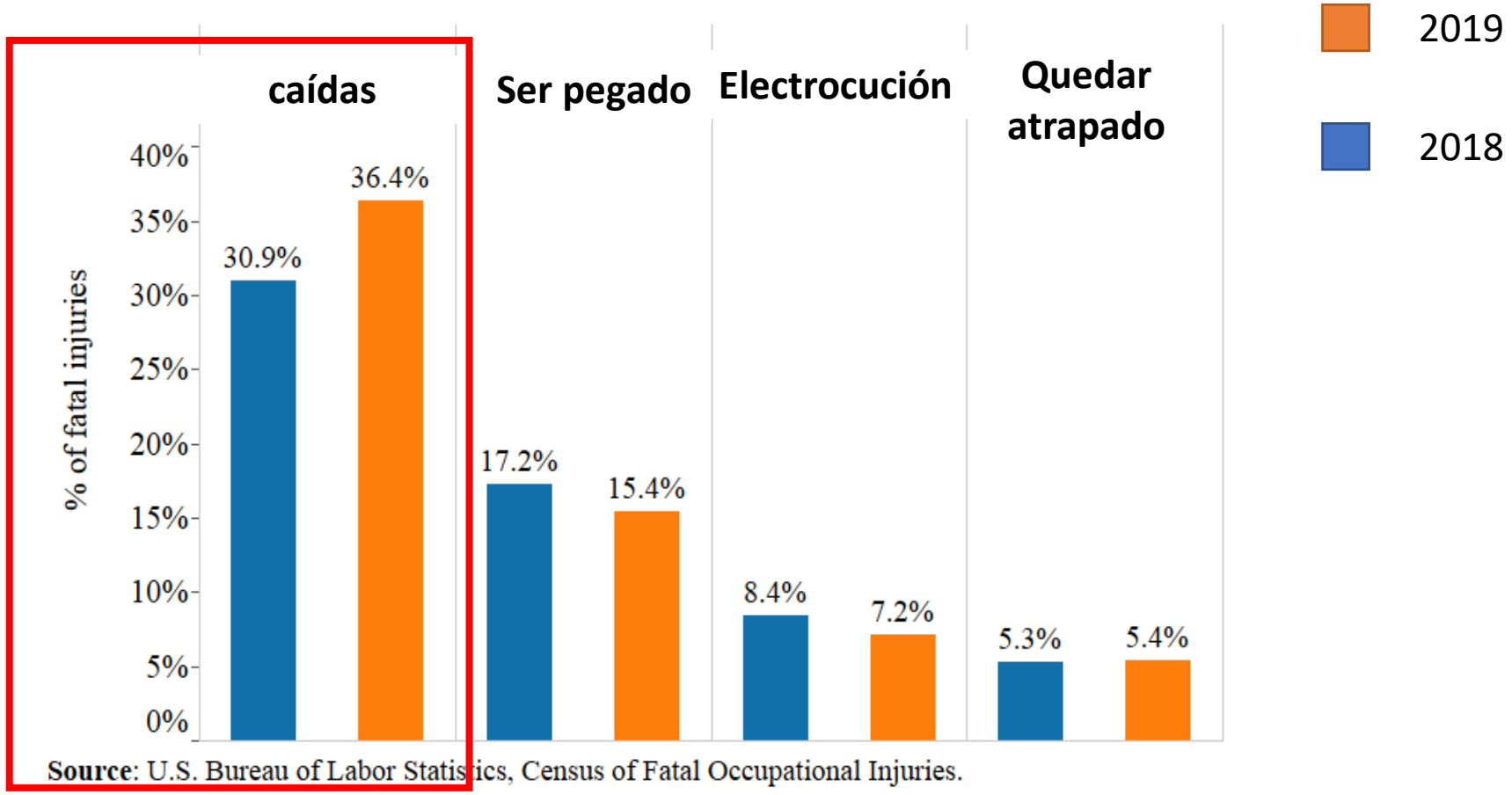

stopconstructionfalls.com

Caídas fatales especialmente desde los techos ...

número de heridos mortales en la construcción por tres fuentes principales 2011-2019

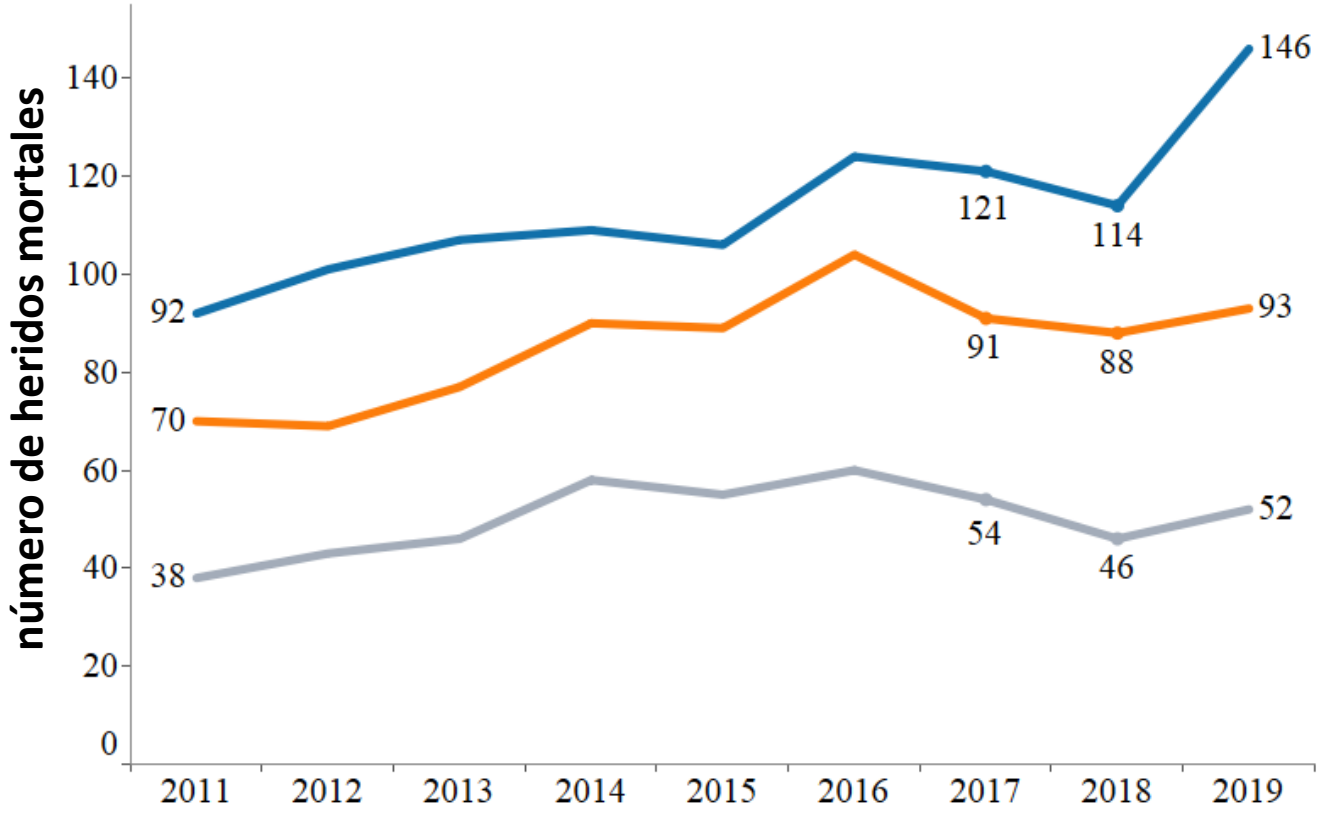

Source: U.S. Bureau of Labor Statistics, Census of Fatal Occupational Injuries.

Techos

Escaleras

Andiamos

stopconstructionfalls.com

Encuesta de Experiencias de Caídas

Complete y/o comparte la encuesta de experiencias de caídas hasta el 14 de mayo de 2021!

Español: https://tinyurl.com/4j6ujymf

Inglés: https://tinyurl.com/jjxf2xj4

- ✓ **Anónimo**
- ✓ **Se puede completar la encuesta tantas veces como desee para incidentes diferentes**
- ✓ **Crear mas recursos y materiales relevantes para apoyar la campaña para acabar con las caídas en la construcción y el Stand-Down**

stopconstructionfalls.com

Manny Rodriguez, CSHO
Director de Seguridad, TAS Commercial Concrete
Consejo de Seguridad de la NHCA

National Hispanic Construction Association

BUILT BY LATINOS

La Misión

Servir al profesional hispano de la construcción a nivel nacional y estatal en defensa, educación, capacitación, recursos comerciales y comunicación.

Socios Estratégicos

DCHCA DC HISPANIC Contractors Association

FLORIDA HISPANIC CONSTRUCTION ASSOCIATION FHCA

HACIA HISPANIC AMERICAN CONSTRUCTION INDUSTRY ASSOCIATION

HREC

REGIONAL HISPANIC CONTRACTORS ASSOCIATION

Para más información visite http://builtbylatinos.org/

RHCA

REGIONAL HISPANIC CONTRACTORS ASSOCIATION
Established 1995

La Misión

La misión de la Asociación Regional de Contratistas Hispanos es promover y apoyar el avance y el crecimiento económico de los Contratistas Hispanos en Texas. Estamos comprometidos a desarrollar programas y facilitar los recursos necesarios para ayudar a los contratistas hispanos a alcanzar su potencial.

Carta

Estamos comprometidos a desarrollar programas y facilitar los recursos para ayudar a los miembros de RHCA a alcanzar su potencial.

1,700 MIEMBROS FUERTE

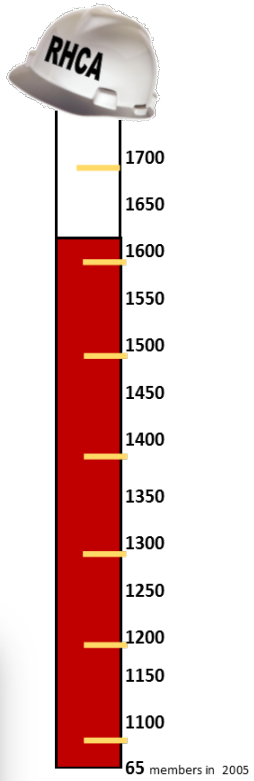

Únete a nosotros en redes sociales #DFWRHCA @RHCAenEspanol @DFWRHCA

SAFETY FIRST
Coronavirus
COVID-19
Precautions Followed
RHCA

RHCA 2021 National Safety Stand-Down

Viernes, Mayo 7, 2021 09:00 AM Tiempo Central

Registro de Protección Contra Caidas en Inglés

Viernes, Mayo 7, 2021 1:30 PM Tiempo Central

Registro de Protección Contra Caidas en Español

Para fechas adicionales de Entrenamiento de Protección Contra Caídas GRATIS, visite https://regionalhca.org/safety/
(972)786-0909

Para Registro de Reunion de Membresía Trimestral visite
https://conta.cc/3xxxb2V

Para más información llámenos al
972-786-0909
Julio Florez – julio@regionalhca.org
www.regionalhca.org

Asistencia para el cumplimiento de normas

OSHA ayudando a los empleadores

Estadísticas del Año Fiscal 2020:

- **29 millones** de usuarios del sitio web de OSHA
- **386,000** respuestas a llamadas de ayuda al numero 1-800 de OSHA
- **16,000** solicitudes de asistencia por correo electrónico respondidas
- **5,500** actividades de divulgación conducidas por oficinas Regionales y de Área
- **17,500** empresas pequeñas ayudadas a través del servicio de consulta

OSHA® Occupational Safety and Health Administration

Especialistas en asistencia para el cumplimiento de normas

- Trabajan desde las Oficinas de Área de OSHA
- Brindan información general sobre las normas de OSHA y recursos disponibles para el cumplimiento de ellas
- Disponibles para seminarios, talleres informativos y conferencias

www.osha.gov/complianceassistance/cas

OSHA® Occupational Safety and Health Administration

Recursos en Español

- Página Web de OSHA
- Póster de OSHA
- Publicaciones
- Videos
- Numero 1-800
- Diccionarios

OSHA Occupational Safety and Health Administration

Recursos nuevos de asistencia para el cumplimiento de normas

Occupational Safety and Health Administration

English | Spanish

ABOUT OSHA | WORKERS | EMPLOYERS | REGULATIONS | ENFORCEMENT | TOPICS | NEWS & PUBLICATIONS | DATA | TRAINING

Help for Employers / New Compliance Assistance Products

Quick Links

New Compliance Assistance Products

The following are some of OSHA's recently issued or updated compliance assistance products. Many publications with an OSHA publication number can be downloaded or ordered from the OSHA Publication page. They can also be ordered by telephone from the OSHA Publications Office at (202) 693-1888 or (800) 321-OSHA (6742).

- Booklets and Guidance Documents
- Cards
- Fact Sheets
- Frequently Asked Questions
- Posters
- Safety and Health Information Bulletins
- Stickers
- Training Resources
- Videos
- Web Pages

Quarterly New Resources Reports
New Products Archive

Videos: Controlling Silica Dust in Construction Table 1 Tasks

Video: Protecting Workers From Silica Hazards in the Workplace

Sample Silica Training Presentation for Construction (PPTX)

- Safety and Health Programs
- Silica
- Confined Spaces
- Temporary Workers

osha.gov/employers (See Quick Links on top right)

OSHA® Occupational Safety and Health Administration

Programa de Consulta a Sitios de Trabajo de OSHA

- Servicios confidenciales sobre la seguridad y salud ocupacional Sin Costo para los empleadores
- Disponible a todas las pequeñas y medianas empresas
- Prioridad para industrias de alto riesgo
- Programas de Consulta el los 50 estados, el Distrito de Columbia y varios territorios
- Los programas de Consulta se operan bajo agencias estatales o universidades
- Separados de los esfuerzos de la aplicación de ley de OSHA: se enfocan en asistencia para el cumplimiento de normas

osha.gov/consultation

OSHA® Occupational Safety and Health Administration

Programa de Capacitación

- Brinda a los trabajadores capacitación sobre peligros comunes para la seguridad y salud
  - Construcción
  - Industria General
  - Industria Maritima
  - Trabajadores en Sitios de Desastres
- Los estudiantes obtienen una tarjeta de finalización de OSHA de 10 o 30 horas
- Más de 1 millón de estudiantes capacitados en el año fiscal 2020

OSHA® Occupational Safety and Health Administration

Centros de Educación OTI

- Más de 50 cursos disponibles en las industrias de la construcción, general y marítima
  - cubre las normas de OSHA, mantenimiento de registros, LOTO, protección de máquinas, entrada a espacios confinados, protección contra caídas y capacitación para capacitadores
- **Los centros de educación de OTI capacitan anualmente a más de 55,000 estudiantes en más de 4,500 clases**

www.osha.gov/OTIEC

OSHA® Occupational Safety and Health Administration

Contáctenos

- Línea directa gratuita: 1-800-321-OSHA (6742)
- Envíe preguntas por correo electrónico a través del sitio web de OSHA en www.osha.gov
- Comuníquese con su oficina de Área local de OSHA

OSHA® Occupational Safety and Health Administration

TEAM IMI INTERNATIONAL MASONRY INSTITUTE

Isidro Valdez
Instructor de Ladrillo
IMI
Instituto Internacional de Ladrilleria

Recursos para la campaña Stand-Down

https://stopconstructionfalls.com/prevent-falls-training-other-resources/en-espanol/

https://www.osha.gov/PrevenirCaidas

stopconstructionfalls.com

Recursos de Planificación para el Stand-Down

Planificación para el Stand-Down:

- 2021 Plan de campaña Stand-Down (Inglés y español)
- 2021 Recursos para Redes Sociales (Inglés y español)
- Formulario para ordenar calcomanías para casco, advertencias de peligro, y otros recursos

stopconstructionfalls.com/online-ordering-form/

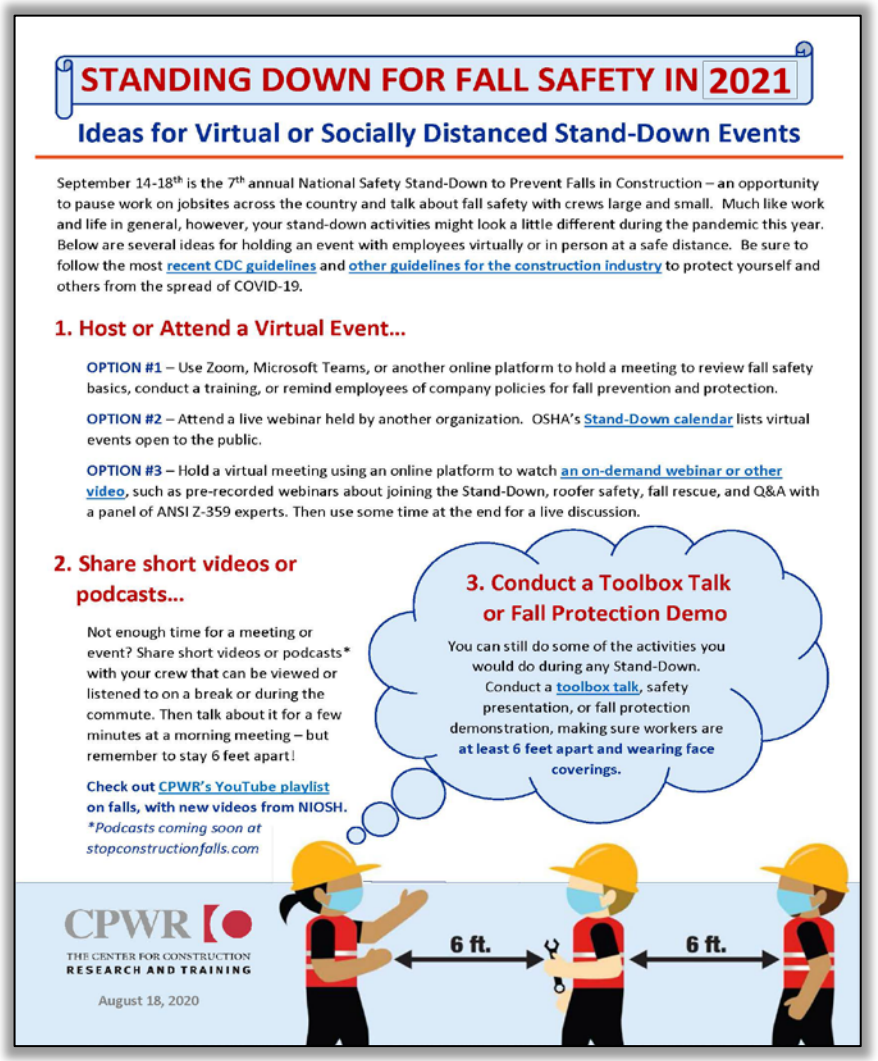

STANDING DOWN FOR FALL SAFETY IN 2021

Ideas for Virtual or Socially Distanced Stand-Down Events

September 14-18th is the 7th annual National Safety Stand-Down to Prevent Falls in Construction – an opportunity to pause work on jobsites across the country and talk about fall safety with crews large and small. Much like work and life in general, however, your stand-down activities might look a little different during the pandemic this year. Below are several ideas for holding an event with employees virtually or in person at a safe distance. Be sure to follow the most recent CDC guidelines and other guidelines for the construction industry to protect yourself and others from the spread of COVID-19.

1. Host or Attend a Virtual Event...

OPTION #1 – Use Zoom, Microsoft Teams, or another online platform to hold a meeting to review fall safety basics, conduct a training, or remind employees of company policies for fall prevention and protection.

OPTION #2 – Attend a live webinar held by another organization. OSHA's Stand-Down calendar lists virtual events open to the public.

OPTION #3 – Hold a virtual meeting using an online platform to watch an on-demand webinar or other video, such as pre-recorded webinars about joining the Stand-Down, roofer safety, fall rescue, and Q&A with a panel of ANSI Z-359 experts. Then use some time at the end for a live discussion.

2. Share short videos or podcasts...

Not enough time for a meeting or event? Share short videos or podcasts* with your crew that can be viewed or listened to on a break or during the commute. Then talk about it for a few minutes at a morning meeting – but remember to stay 6 feet apart!

Check out CPWR's YouTube playlist on falls, with new videos from NIOSH.
*Podcasts coming soon at stopconstructionfalls.com

3. Conduct a Toolbox Talk or Fall Protection Demo

You can still do some of the activities you would do during any Stand-Down. Conduct a toolbox talk, safety presentation, or fall protection demonstration, making sure workers are at least 6 feet apart and wearing face coverings.

CPWR THE CENTER FOR CONSTRUCTION RESEARCH AND TRAINING

August 18, 2020

6 ft. 6 ft.

stopconstructionfalls.com

Charlas Informativas y Advertencias de Peligro

Charlas Informativas

- Seguridad en plataformas aéreas
- Prevención de Caídas Desde Techos
- Prevención de Caídas Desde Andamios
- Caídas de escaleras de extensión y de Tijera
- Caídas desde equipos pesados
- Caídas por Agujeros y Aberturas

Y otros temas…

Advertencias de Peligro

Disponible como PDF en inglés y español:

- Arneses
- Plataformas aéreas
- Escaleras
- Andamios

stopconstructionfalls.com

Infográficos

Infográficos de CPWR-NIOSH

Disponible en inglés y español. Bueno para las redes sociales y para compartir información sobre la seguridad.

- Uso seguro de las escotillas
- Trabajo sobre plataformas existentes
- El calor intenso y caídas en la construcción
- Causas de muerte por caídas
- Escoja el anclaje adecuado
- Ajuste adecuado para las mujeres en la construcción
- Como prevenir las caídas por las tragaluces y agujeros
- Caídas mortales: el riesgo para los trabajadores hispanos es alto
- Tenga un plan de rescate para prevenir el trauma que causa al quedar suspendido de un arnés.

Y otros temas…

stopconstructionfalls.com

Recursos de Planificación

Planificación para la Prevención de las Caídas:

- Plan de prevención de las caídas (Inglés y español)
- Sección de planificación para pequeños contratistas. (Inglés y español)

https://stopconstructionfalls.com/planificar-proporcionar-capacitar/

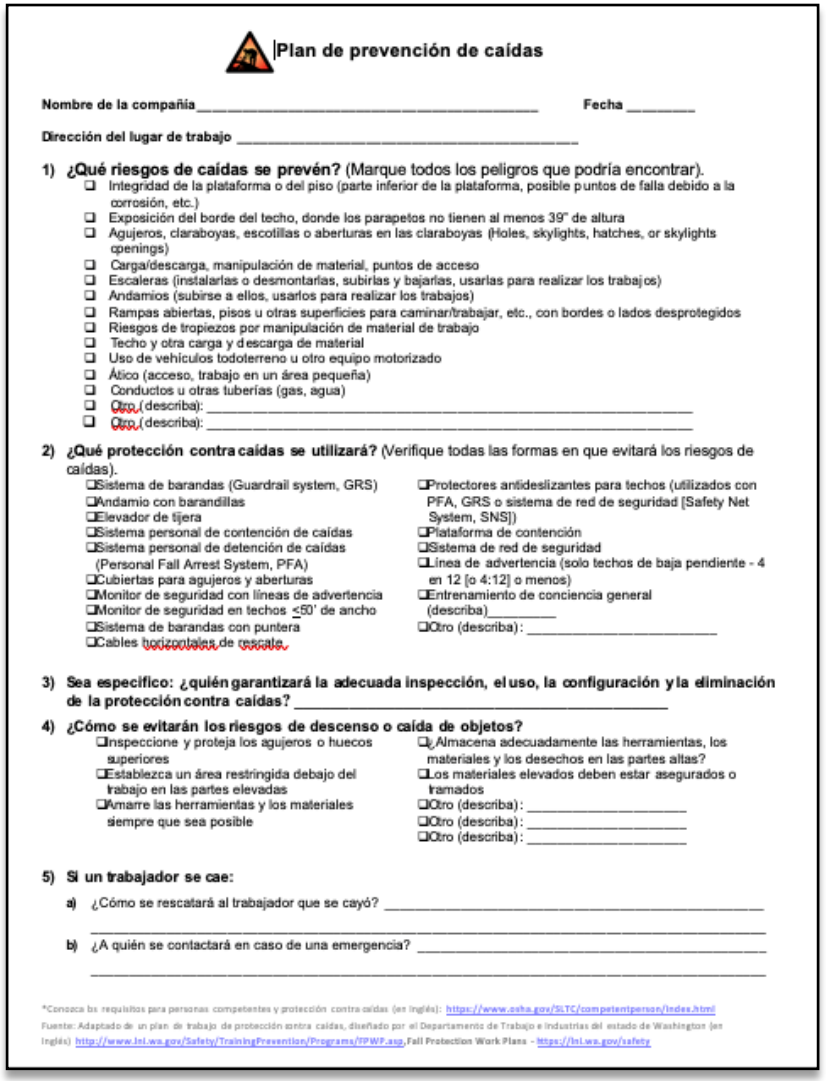

Plan de prevención de caídas

Nombre de la compañía_____ **Fecha** _____

Dirección del lugar de trabajo _____

1) **¿Qué riesgos de caídas se prevén?** (Marque todos los peligros que podría encontrar).
   - ❑ Integridad de la plataforma o del piso (parte inferior de la plataforma, posible puntos de falla debido a la corrosión, etc.)
   - ❑ Exposición del borde del techo, donde los parapetos no tienen al menos 39" de altura
   - ❑ Agujeros, claraboyas, escotillas o aberturas en las claraboyas (Holes, skylights, hatches, or skylights openings)
   - ❑ Carga/descarga, manipulación de material, puntos de acceso
   - ❑ Escaleras (instalarlas o desmontarlas, subirlas y bajarlas, usarlas para realizar los trabajos)
   - ❑ Andamios (subirse a ellos, usarlos para realizar los trabajos)
   - ❑ Rampas abiertas, pisos u otras superficies para caminar/trabajar, etc., con bordes o lados desprotegidos
   - ❑ Riesgos de tropiezos por manipulación de material de trabajo
   - ❑ Techo y otra carga y descarga de material
   - ❑ Uso de vehículos todoterreno u otro equipo motorizado
   - ❑ Ático (acceso, trabajo en un área pequeña)
   - ❑ Conductos u otras tuberías (gas, agua)
   - ❑ Otro (describa): _____
   - ❑ Otro (describa): _____

2) **¿Qué protección contra caídas se utilizará?** (Verifique todas las formas en que evitará los riesgos de caídas).
   - ❑Sistema de barandas (Guardrail system, GRS)
   - ❑Andamio con barandillas
   - ❑Elevador de tijera
   - ❑Sistema personal de contención de caídas
   - ❑Sistema personal de detención de caídas (Personal Fall Arrest System, PFA)
   - ❑Cubiertas para agujeros y aberturas
   - ❑Monitor de seguridad con líneas de advertencia
   - ❑Monitor de seguridad en techos ≤50' de ancho
   - ❑Sistema de barandas con puntera
   - ❑Cables horizontales de rescate
   - ❑Protectores antideslizantes para techos (utilizados con PFA, GRS o sistema de red de seguridad [Safety Net System, SNS])
   - ❑Plataforma de contención
   - ❑Sistema de red de seguridad
   - ❑Línea de advertencia (solo techos de baja pendiente - 4 en 12 [o 4:12] o menos)
   - ❑Entrenamiento de conciencia general (describa)_____
   - ❑Otro (describa): _____

3) **Sea específico: ¿quién garantizará la adecuada inspección, el uso, la configuración y la eliminación de la protección contra caídas?** _____

4) **¿Cómo se evitarán los riesgos de descenso o caída de objetos?**
   - ❑Inspeccione y proteja los agujeros o huecos superiores
   - ❑Establezca un área restringida debajo del trabajo en las partes elevadas
   - ❑Amarre las herramientas y los materiales siempre que sea posible
   - ❑¿Almacena adecuadamente las herramientas, los materiales y los desechos en las partes altas?
   - ❑Los materiales elevados deben estar asegurados o tramados
   - ❑Otro (describa): _____
   - ❑Otro (describa): _____
   - ❑Otro (describa): _____

5) **Si un trabajador se cae:**
   - a) ¿Cómo se rescatará al trabajador que se cayó? _____
   - b) ¿A quién se contactará en caso de una emergencia? _____

*Conozca los requisitos para personas competentes y protección contra caídas (en inglés): https://www.osha.gov/SLTC/competentperson/index.html

Fuente: Adaptado de un plan de trabajo de protección contra caídas, diseñado por el Departamento de Trabajo e Industrias del estado de Washington (en inglés) http://www.lni.wa.gov/Safety/TrainingPrevention/Programs/FPWP.asp, Fall Protection Work Plans - https://lni.wa.gov/safety

stopconstructionfalls.com

Videos

Videos

Los videos están disponible en inglés y español. Por ejemplo:

- Seguridad en caídas en la construcción: dos historias de trabajadores
- La seguridad paga, las caídas cuestan
- La Salud no Tiene Precio. Construcción: Protéjase en el Trabajo
- Mira hacia arriba y viva.
- Prevención de caídas por tragaluces
- Trabajador de la construcción se protege de las caídas de techos

https://stopconstructionfalls.com/training-and-other-resources/on-demand-webinars/

Certificado de participación

CERTIFICATE
OF RECOGNITION

** PLATINUM LEVEL **
5+ YEAR PARTICIPANT

The Occupational Safety and Health Administration recognizes

Your Company Name
Project Title

for participating in the OSHA
2021 National Safety Stand-Down to Prevent Falls in Construction

Safety Pays. Falls Cost.

Scott C. Ketcham, Director
Directorate of Construction

OSHA® Occupational Safety and Health Administration

https://www.osha.gov/stop-falls-stand-down#cert

IMTEF

INTERNATIONAL MASONRY TRAINING AND EDUCATION FOUNDATION

Para mas Información de nuestros recursos en español

Por favor de escaniar el Código o Visitar nuestra pagina de Web

IMIWEB.ORG

The International Union of Bricklayers and Allied Craftworkers' Registered Apprenticeship Program

Stand-Down Nacional Dedicado a la Seguridad para Prevenir las Caídas: Seminario web en español

Bienvenida:

- Elizabeth Garza, Public Health Analyst, NIOSH Office of Construction Safety and Health
- Erin Gilmore, Director of Construction Services, OSHA Directorate of Construction

Panel:

- Manny Rodriguez, CSHO, Director de seguridad, TAS Commercial Concrete, Concilio de seguridad de la NHCA
- Dan Ramir, Director Ejecutivo, Centro de seguridad para trabajadores latinos, Latino Worker Safety Center (LWSC)
- Isidro Valdez, Instructor de Ladrillo, IMI - Instituto Internacional de Ladrilleria

Moderador:

- Elizabeth Garza, NIOSH Office of Construction Safety and Health
- Marlis Burbick, OSHA Office of Communications

CPWR THE CENTER FOR CONSTRUCTION RESEARCH AND TRAINING

OSHA

NIOSH

LWSC.ORG Latino Worker Safety Center 888-595-5972

NHCA National Hispanic Construction Association BUILT BY LATINOS

REGIONAL HISPANIC CONTRACTORS ASSOCIATION

TEAM IMI INTERNATIONAL MASONRY INSTITUTE